

ANSICHT / SCHNITT C-D M 1:100

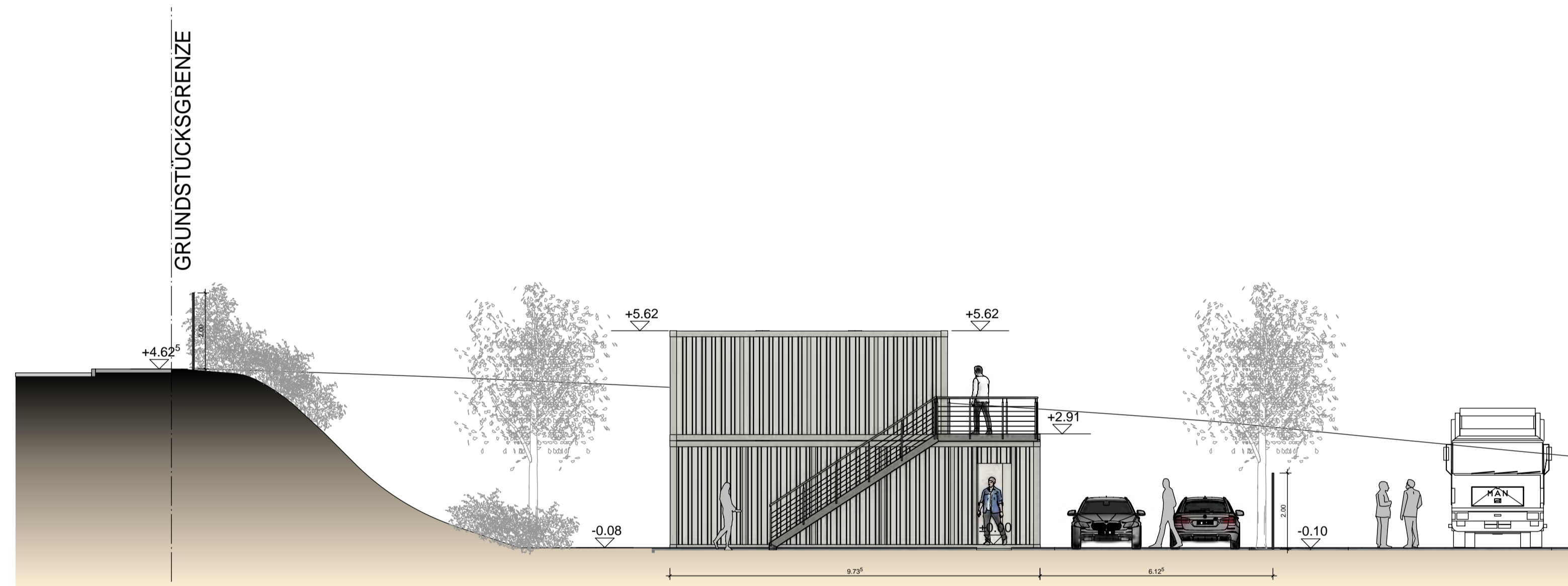

ANSICHT / SCHNITT B-B M 1:100

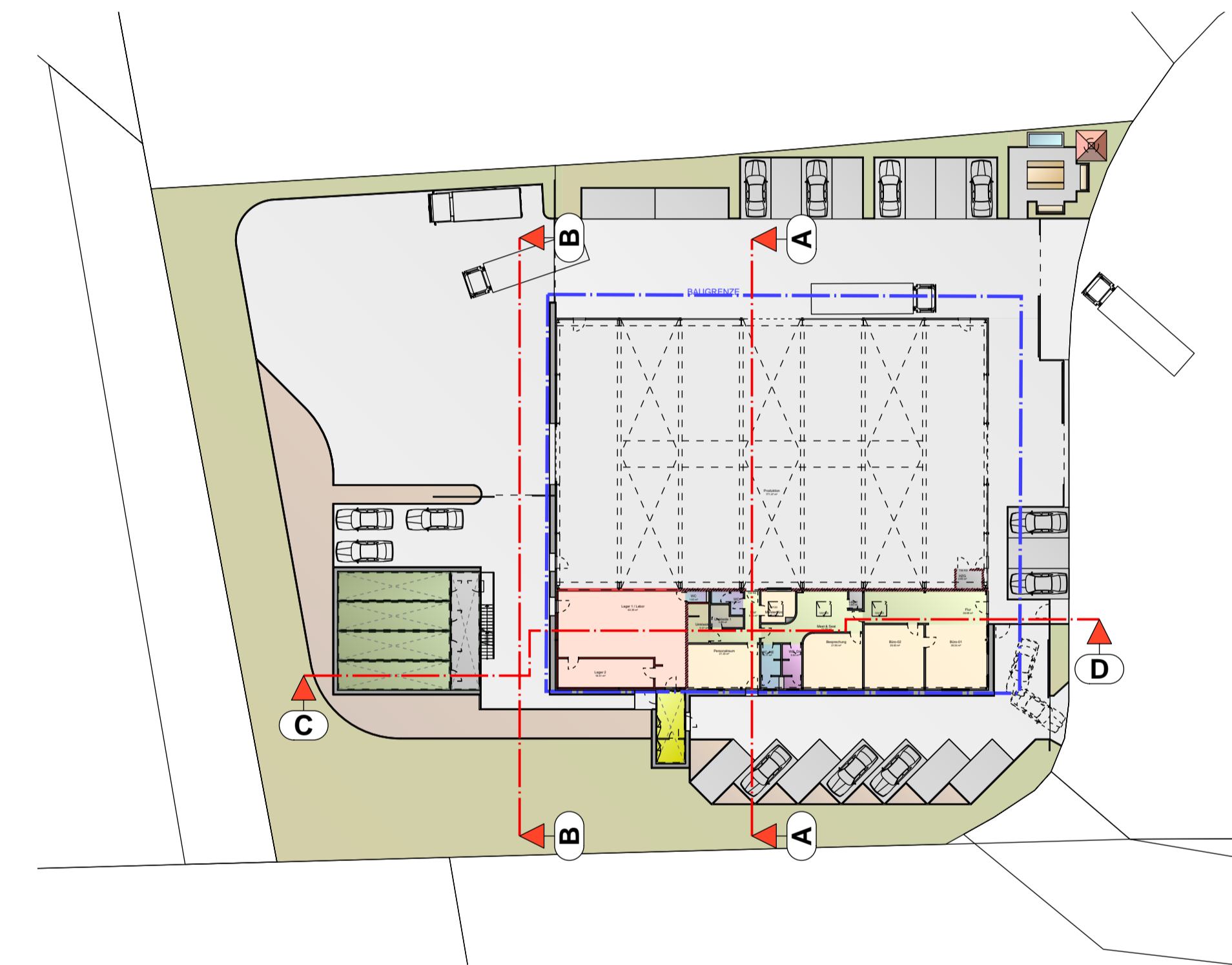

SCHNITT - ÜBERSICHTSPLAN (o. Mstb.)

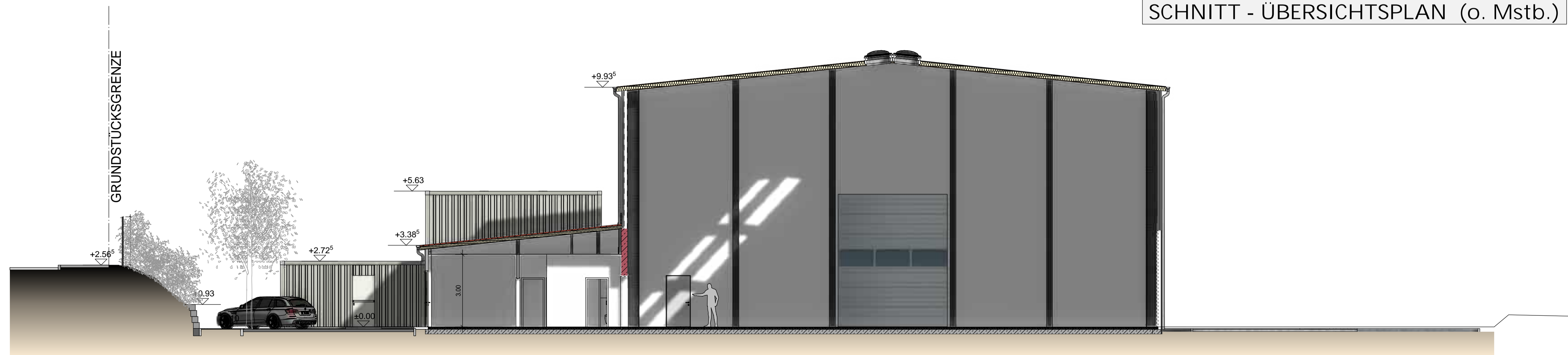

ANSICHT / SCHNITT A-A M 1:100

**BAUANTRAG** AZ: \_\_\_\_\_

**Projekt:**  
 -> Aufstellung von Material-Containern im Aussenbereich  
 -> Umnutzung von Lagerflächen in der Gewerbehalle  
 -> Ergänzung der örtlichen Brandwand zw. den Hallen

**Bauherr:in**  
 Stahlbau Arone GmbH  
 Auf Hirtenwies 1  
 66265 Heusweiler

**Flur-Stück(e)** **Eigentümer:in**  
 X X

**Baugrundstück:**  
 Gemarkung: Wahlschied  
 Flur: 3  
 Flurstück: 1/18

**Bauort:**  
 Auf Hirtenwies 1  
 66265 Heusweiler

**Planinhalt:**  
 04\_Ansichten +  
 Schnitte  
**Maßstab:** 1:100

**Plan-Nr.:** axio-KLW-18/11/11  
**Plan-Gr.:** A1 (841x594 mm)  
**Gezeichnet:**  
 Rolf Wilmes Datum:  
 Dipl.-Ing. (FH) 2025-08-28



Dipl.-Ing Architekt AKS  
 Rolf Wilmes  
 Zum Spatenberg 15  
 66571 Eppelborn  
 wilmes@axiomatics.de